

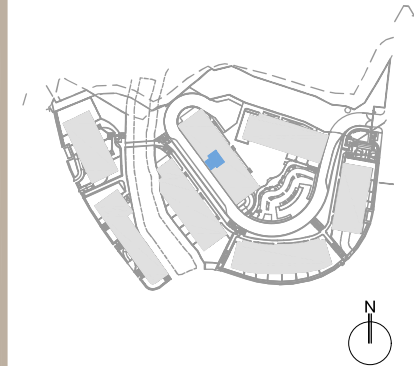



RIVIERA
hill



VIVIENDA 6.2.0.B

BLOQUE 6 - PORTAL 2 - PLANTA BAJO B

SUPERFICIE CONSTRUIDA

Cerrada con ZZCC	Terraza Cubierta	Terraza Descubierta		
		TERRAZA DESCUBIERTA	TERRAZA PERGOLA	TERRAZA JARDIN
64,83 m²	21,80 m²	—	—	—

SUPERFICIE ÚTIL

Cerrada	Terraza Cubierta	Terraza Descubierta		
		TERRAZA DESCUBIERTA	TERRAZA PERGOLA	TERRAZA JARDIN
46,58 m²	19,59 m²	—	—	—

SUPERFICIE ÚTIL

Decreto 218 / 2005
51,24 m²

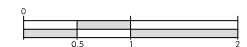

- Proyecto para licencia de Obra Mayor, bajo expediente N° 31/25, Ayto de Mijas.
- El presente documento es de carácter informativo y podrá experimentar variaciones por exigencias técnicas del proyecto.
- Plano y m² conforme a proyecto de ejecución sujeto a posibles modificaciones por necesidades técnicas en ejecución de obra, jurídicas, y/o exigencias municipales.
- Todo el mobiliario tiene carácter meramente ilustrativo.
- Las superficies indicadas a continuación están calculadas conforme al Decreto 218 / 2005 de Información al Consumidor en la Compra y Arrendamiento de vivienda en Andalucía.

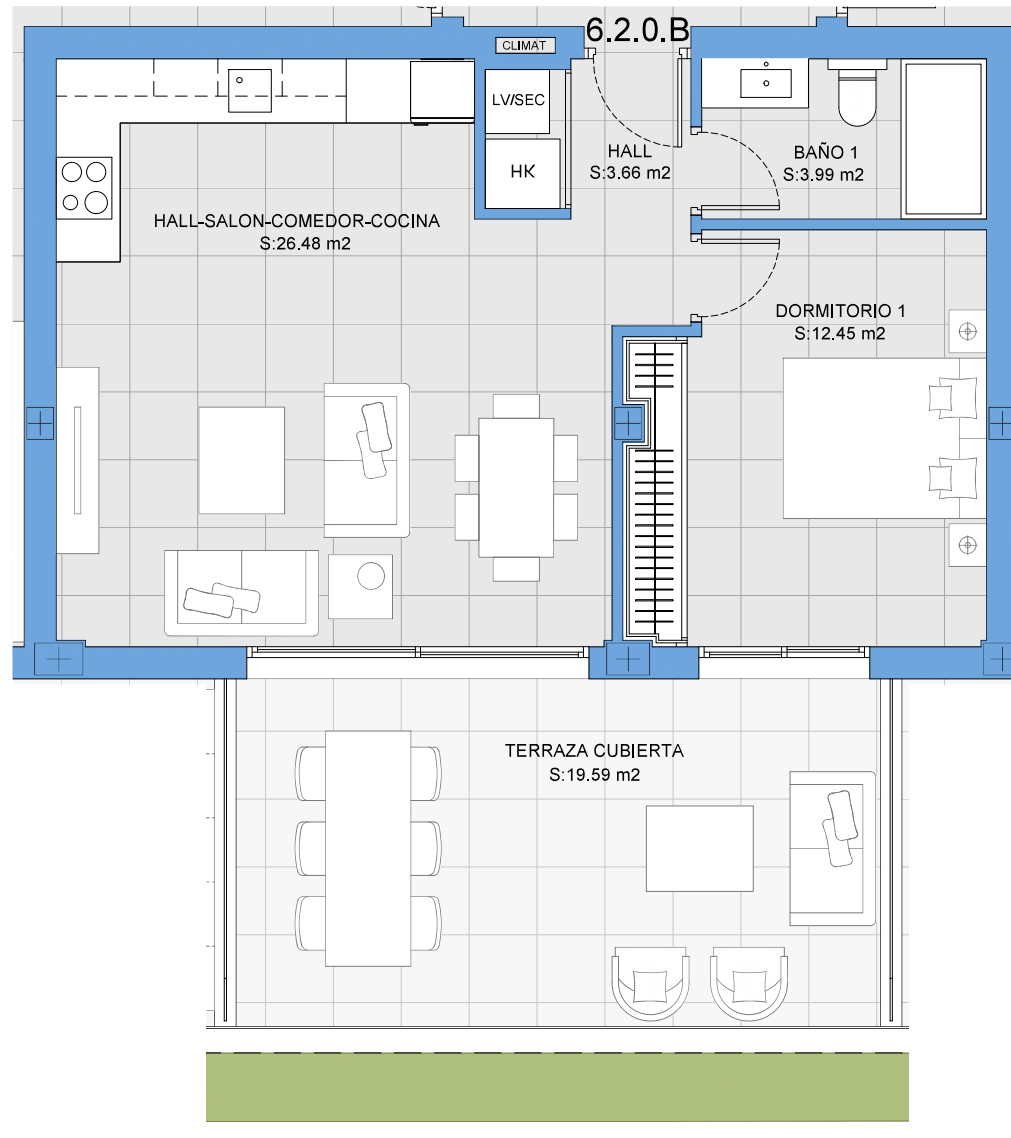

	<div>C/ San Wenceslao de Calypso. Centro Comercial El Zoco. Local 35-36. Mijas Costa TELEFONO - +34 600 952 670 jlabrado@rosmarino.es</div>	HOJA INFORMATIVA
--	--	------------------

DATOS DEL VISITANTE	Sr. _____ Domicilio _____ Tlfno.: _____ email: _____
---------------------	---

Entrevista realizada por _____	El día _____	PRECIO VALIDO: 30 días desde la fecha de la presente informacion
--------------------------------	--------------	--

PRODUCTO			%	PRECIO TOTAL	ENTREGA	A FIRMA	APLAZADO	LLAVES
Nº HABITACIONES	VIVIENDA	PRECIO	I.V.A.	I.VA. INCLUIDO	SEÑAL	CONTRATO	RECIBOS (MES)	FIRMA ESCRITURA
1		EUROS	10%	EUROS	EUROS (I/IVA)	EUROS (I/IVA)	EUROS (I/IVA)	EUROS (I/IVA)
VIVIENDA M2.	Bloque 6							
SUP. TOTAL CONST.	Portal 2							
64,83	BAJO B	270.000 €	27.000 €	297.000 €	6.000 €	23.700 €	59.400 €	207.900 €
SUP. UTIL DTO. 218/05								
46,58								
ANEJOS VINCULADOS								
GARAJE	SOTANO							
27,08 M2 CONST.	NUMERO 33							
9,90 M2 UTILES								
TRASTERO	SOTANO							
5,54 M2 CONST.	NUMERO T-26							
4,44 M2 UTILES								

OBSERVACIONES: Las cantidades aplazadas no tienen intereses. Del precio total de la venta se deducirá el importe entregado en concepto de señal antes de la formalización del contrato Tributos y aranceles que gravan la operación están recogidos en el documento informativo abreviado	22 RECIBOS MENSUALES DE 2.700 €
---	---------------------------------

Tratamiento de los datos de clientes

Información básica sobre Protección de datos

Responsable: ROSMARINO RIVIERA HILLS, S.L.

Finalidad:

Prestar los servicios solicitados y enviar comunicaciones comerciales.

Legitimación:

Ejecución de un contrato.

Interés legítimo del Responsable.

Destinatarios:

Están previstas cesiones de datos a: Administración Tributaria;

Entidades financieras, proveedores y Grupo Rosmarino.

Derechos:

Tiene derecho a acceder, rectificar y suprimir los datos, así como otros derechos, indicados en la información adicional, que puede ejercer dirigiéndose a la dirección del responsable del tratamiento

Procedencia:

El propio interesado.

Información adicional:

Puede consultar información adicional y detallada sobre

Protección de datos aquí compliance@rosmarino.es

Firma Cliente: